CONTEMPORARY ART INDEX

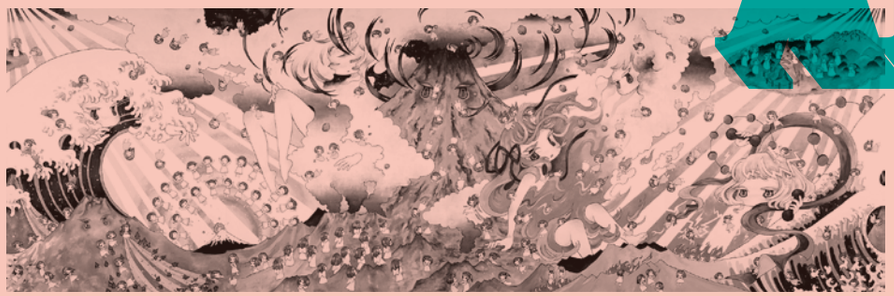

03.20 fri - 04.05 sun

Kunitachi
Art
Center
2020

ここでの生活と、ここでの制作と。

www.kunitachiartcenter.com

主催｜Kunitachi Art Center（museum shop T / GalleryYukihira / STUDIO322）　お問い合せ｜kunitachiartcenter@gmail.com　flyer design｜masataka maruyama(TO inc.)

新宿より約30km、時間にして約40分。
ここ国立市を含めた多摩地域は都心からのアクセスも良好で、
住環境も整っていることから多くの作家が暮らしています。
一方で、作品の発表や仕事の場所としての動きはあまり見ることができません。

都心に近い郊外として開発されてきた街では、
自らが住む地域で発表をして制作をする場で作品を見てもらう必然性は低く、
作家の多くは人が集まる中心部で作品の発表をおこなっていました。

しかし現在、地域をめぐる状況は目まぐるしく変化しています。
それぞれの地で根を張って活動し文化を育んでいくような、
いままでの形だけではない新しい関係性を、作家自らも探っている雰囲気を感じます。

わたしたちはこの街で、制作と生活、発表と仕事を切り分けることなく、
活動のかたちを探りながら、文化を育んでいくことを目指します。

【トークイベント】スペースをひらくこと

ゲスト：赤羽 佑樹（STUDIO322）
福嶋 幸平（GalleryYukihira）
丸山 晶崇（museum shop T）
加藤 健介（国立本店）
日　時：4月5日［金］15:00–17:00
参加費：無料
定　員：30名（予約優先）
会　場：GalleryYukihira

ご予約はメールにて承ります。件名に「ギャラリートーク参加希望」、本文にお名前・電話番号・人数をご記入の上、kunitachiartcenter@gmail.comまでお送りください。

展示参加作家・アトリエ・店舗
3月20日［金］－4月5日［日］

この街で日々生活をしながら制作をする作家や、彼らが制作する作品との出会いを生み出すため、国立市内および近辺に点在するアトリエ・ギャラリー・店舗を会場に展示と街を横断するイベントです。鑑賞者との対話は、作品を通してのみになることが通常ですが、生活や制作の場であるこの街を会場として開放することで、絵画・立体・写真・映像・インスタレーションなど様々なジャンルの作品の背景にある風景や、作家の目線を共有していきます。

アトリエ　ギャラリー　カフェ・店舗　その他
A 絵画　B 写真　C 映像　D 立体　E インスタレーション

1

A
ふくながじゅんぺい
「ふくながじゅんぺいの絵本原画展」
国立本店
国立市中1-7-62
13:00－18:00（月・木曜 定休）
☎ 042-575-9428

2

D
伏木傳平
「言葉はわからなくても、この歌は私の胸を膨らませる」
YUKAKU
国立市中1-9-37 KKビル 4F
12:30－21:00（水曜 定休）
☎ 090-9383-8971

3
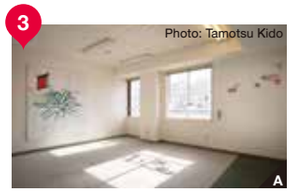
Photo: Tamotsu Kido
A
中野由紀子
「いつもの場所」
museum shop T
国立市東1-15-18 白野ビル3F
12:00－19:00（月・火曜 定休）
☎ 042-505-9587

4

A
金田涼子
「あめつち」
GalleryYukihira
国立市東1-20-8
12:00－19:00（月・火曜 定休）
http://www.yukihira.net/

5

B
藤田はるか
「いくつもの音のない川」
WATERMARK arts and crafts
国立市東2-25-24 工藝火水土2F
13:00－19:00（Close 3/22・3/23・3/31・4/1・4/2）
☎ 042-573-6625

6

A
イトウマリ
「イトウマリ展」
ZEIT-FOTO kunitachi
国立市中2-22-33
金・土曜 11:00－17:00
（火・水・木曜 要予約、日・月曜定休）
☎ 042-505-8838

7

C
福嶋幸平
「theophany」
こいずみ道具店｜倉庫
国立市富士見台2-2-34 1F
常時（ショーウィンドウ）

8

A
島田優里
「まどをあける」
Maru Cafe Kitchen
国立市富士見台2-2-3
11:00－19:00（L.O.）（日～火・木曜）
11:00－21:00（L.O.）（金・土曜）※水曜定休
instagram @maru.cafe.kitchen

9

D
渡辺早代
「Mother and Child」
富士見台トンネル
国立市富士見台1-7　むっさ21内
11:00－16:00（水・木曜 定休）
富士見台トンネル

10
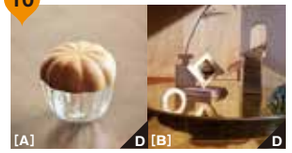

D D
［A］コタニサツキ／［B］WAN
［A］「Parlor Kotani」／［B］「BLUE THUNDER」
YAHHO~HOUSE
国立市谷保5136-3
［A］3/20・23・27・29（11:00－17:00）
［B］4/3・4・5（11:00－19:00）
https://yahhohouse.tumblr.com/

11

D
宮本智之
「concrete work」

E
高柳恵里

D
本田仁平

B
赤羽佑樹

スタジオ T.M　立川市羽衣町2-51-14 B1　12:00－19:00（金・土・日のみオープン）

12

B
赤羽佑樹
「open studio」

B
いしかわみちこ

C
大内雄馬

A
佐久間茜

STUDIO322　立川市羽衣町2-3-22 1F　12:00－19:00（月・火・水曜 定休）　https://st-322.com